



# Parcours patient oncologie au CHIRC

5 octobre 2022

Dr Célia Roemer-Bécuwe, oncologue médical

# ETAPES EVOLUTIVES ET ACTIONS DE LUTTE CONTRE LE CANCER

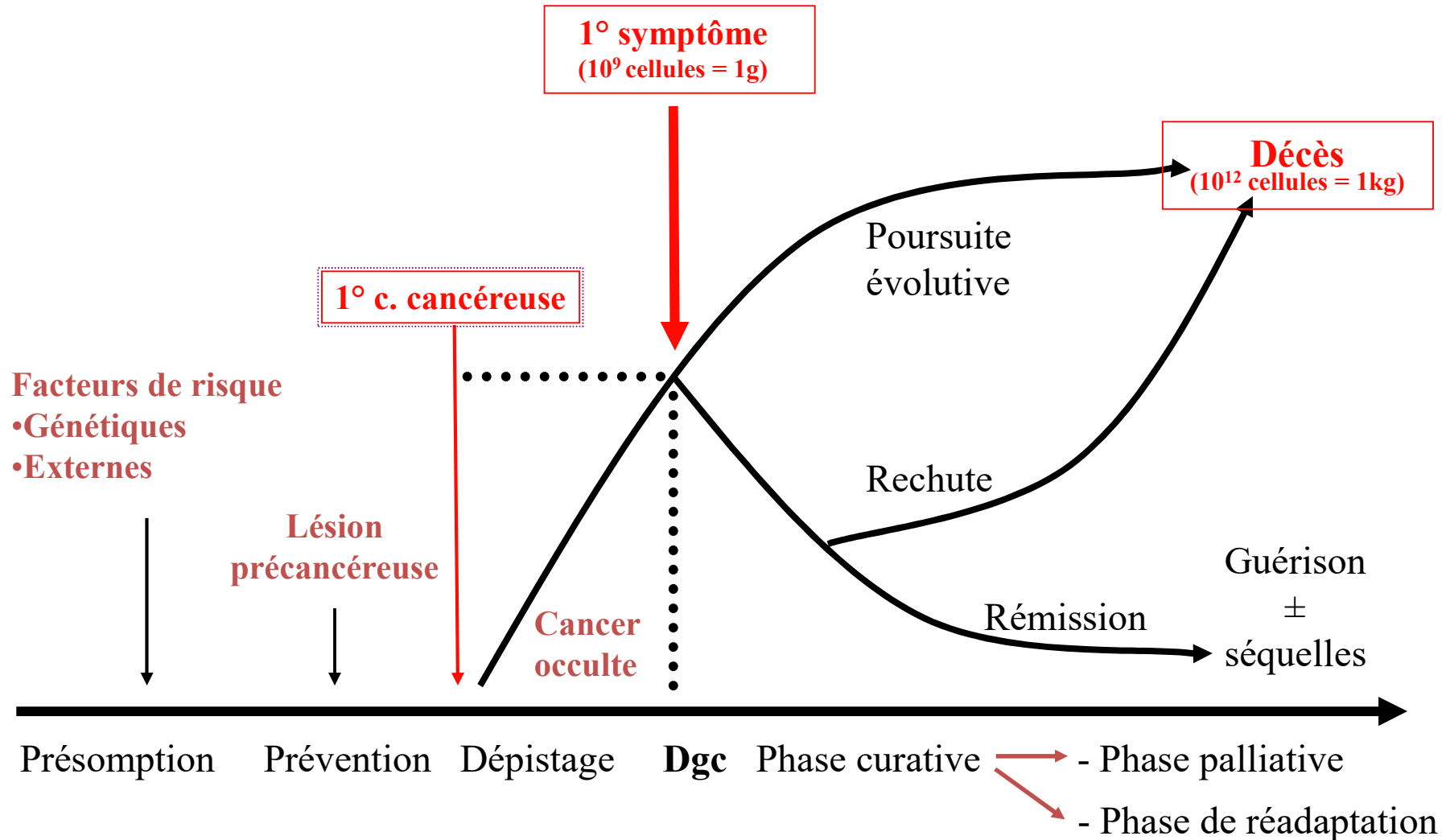

# CONTINUITÉ ET GLOBALITÉ DES SOINS EN ONCOLOGIE

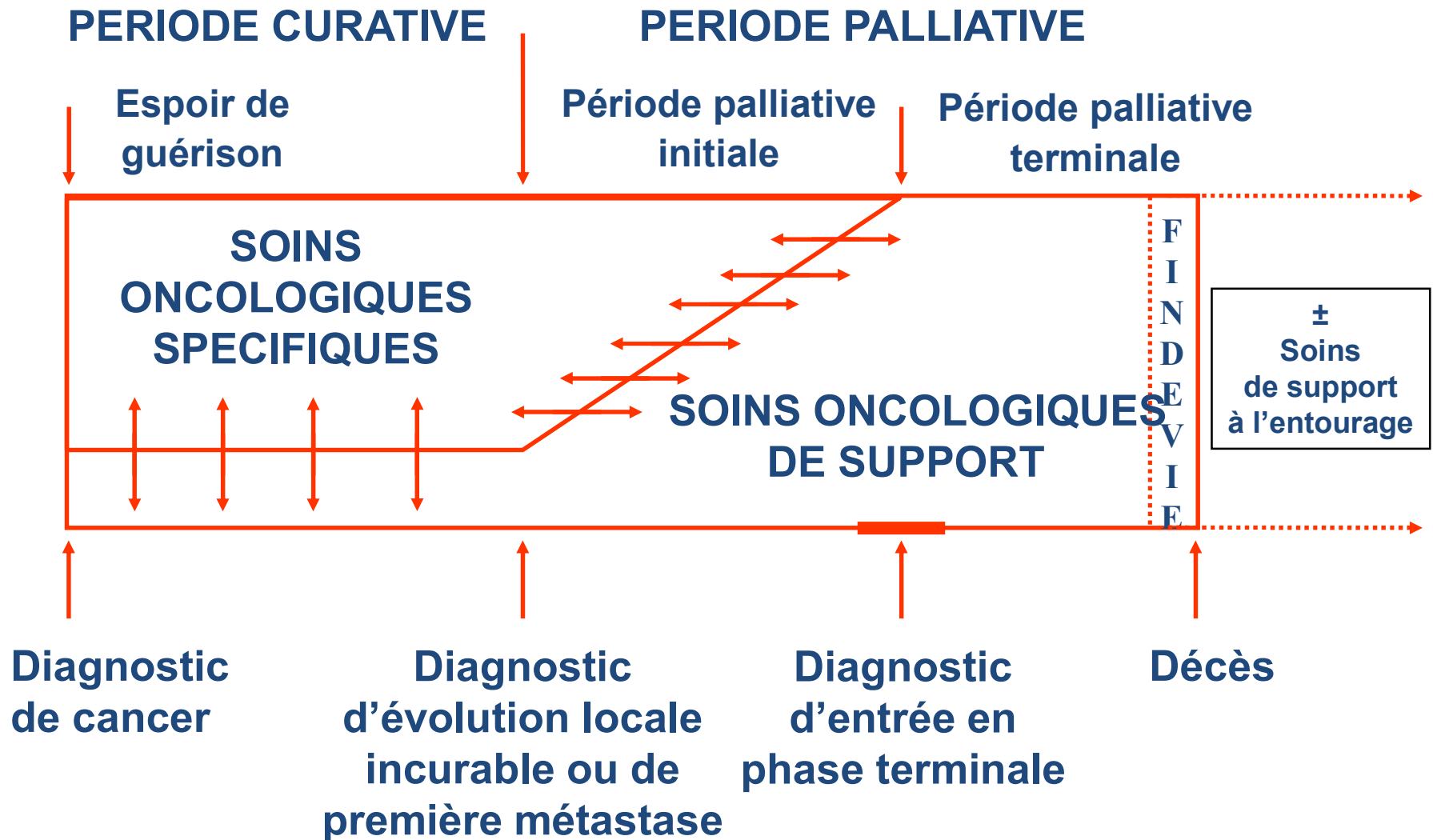

## ■ Ressources humaines

- ✓ Oncologue : 0,5 ETP (Dr Roemer-Bécuwe)
- ✓ IDEC : 0,5 ETP (Mme Alexandre)
- ✓ Diététicienne : 0,3 ETP
- ✓ Psychologue : 0,2 ETP
  
- ✓ Sollicitation de kiné, APA, orthophoniste, ergothérapeute
  
- ✓ Intervention de l'équipe mobile de soins palliatifs
  
- ✓ + Médecin temps partagé avec le CHU

## ■ Locaux

- ✓ HdJ onco (chimio)
  - Le mercredi
  - 6 lits
  - 2 à 3 rotations / lits
  
- ✓ HdJ soins de support
  - Le mardi après midi
  - 2 lits
  - 2 rotations / lits
  
- ✓ Non programmé
  - Quelques lits tous les jours
  - Activités : ponction ascite, ponction pleurale, transfusion, ...

# L'ACTIVITE DE LA FILIERE ONCOLOGIE

## ■ Consultations (2021)

- ✓ 552 **consultations** (+ 89%): nvx pts, suivi, ttt oraux
- ✓ Cs « nouveaux »: 151 pts
- ✓ RCP: 63

Répartition selon pathologie d'organe

Digestif	26
sein	12
pulmonaire	2
Mélanome	3
ovaires	4
Rein	1
ORL	1
sarcome	1
<b>Total</b>	<b>50</b>

## ■ Hôpital de jour

### ✓ Séances de CT:

**Février à décembre 2021 :**

- 326 séjours de CT
- File active de 50 patients

**Janvier à fin septembre 2022**

- 340 séjours de CT
- File active de 58 patients

### ✓ Hôpital de jour soins oncologique de support : 24 programmations

# LE PARCOURS PATIENT

## en collaboration avec le CEM et le CHU

### Objectif :

Permettre aux patients de recevoir « les bons soins par les bons professionnels dans les bonnes structures, au bon moment ».

### Enjeux :

- Fluidifier les prises en charge
- Rendre efficient l'offre de soins

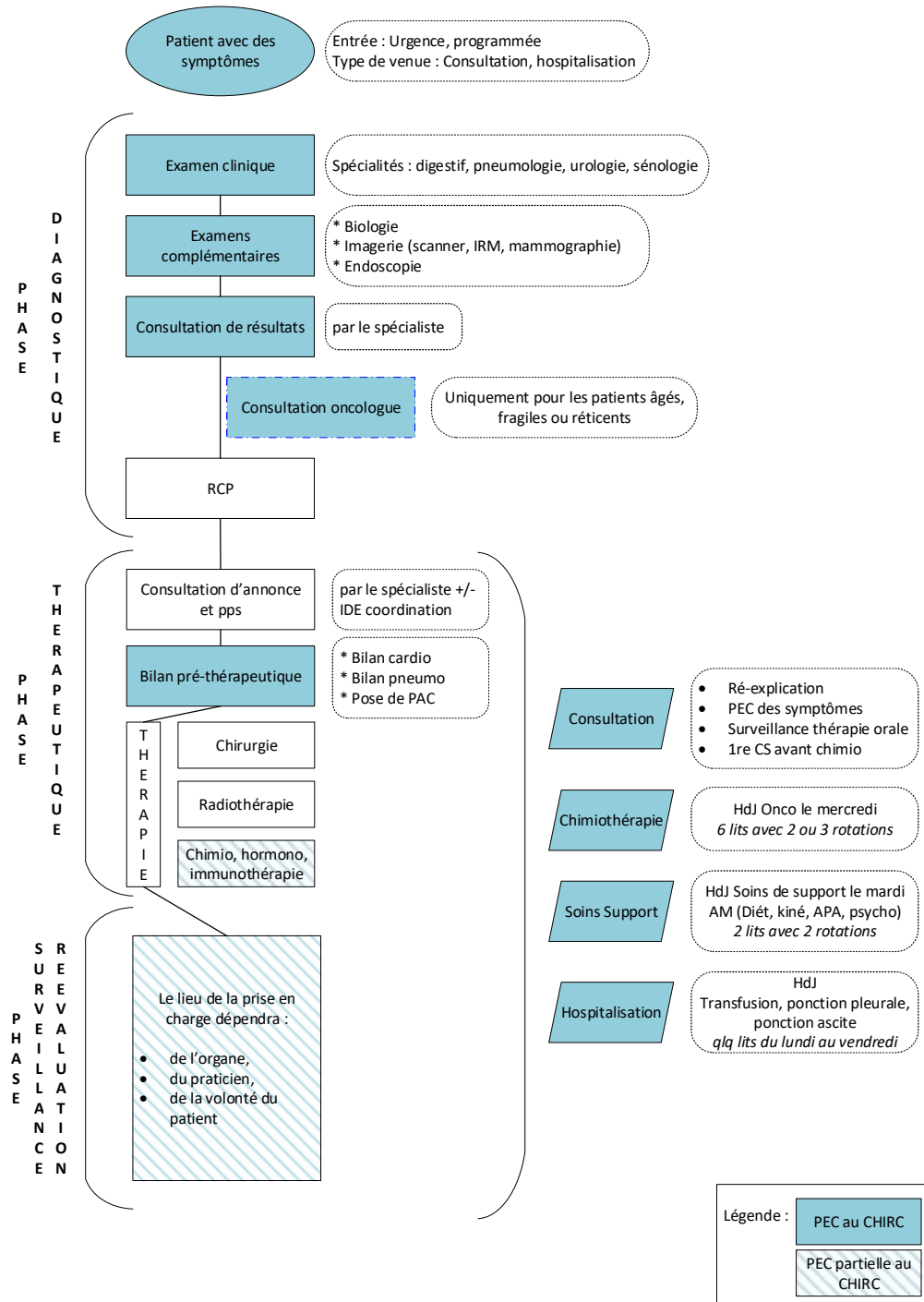

# LE PARCOURS PATIENT EN COLLABORATION AVEC LE CHU ET LE CEM

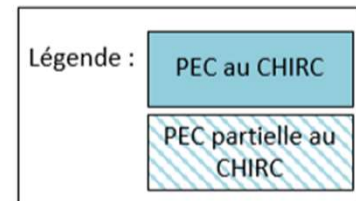
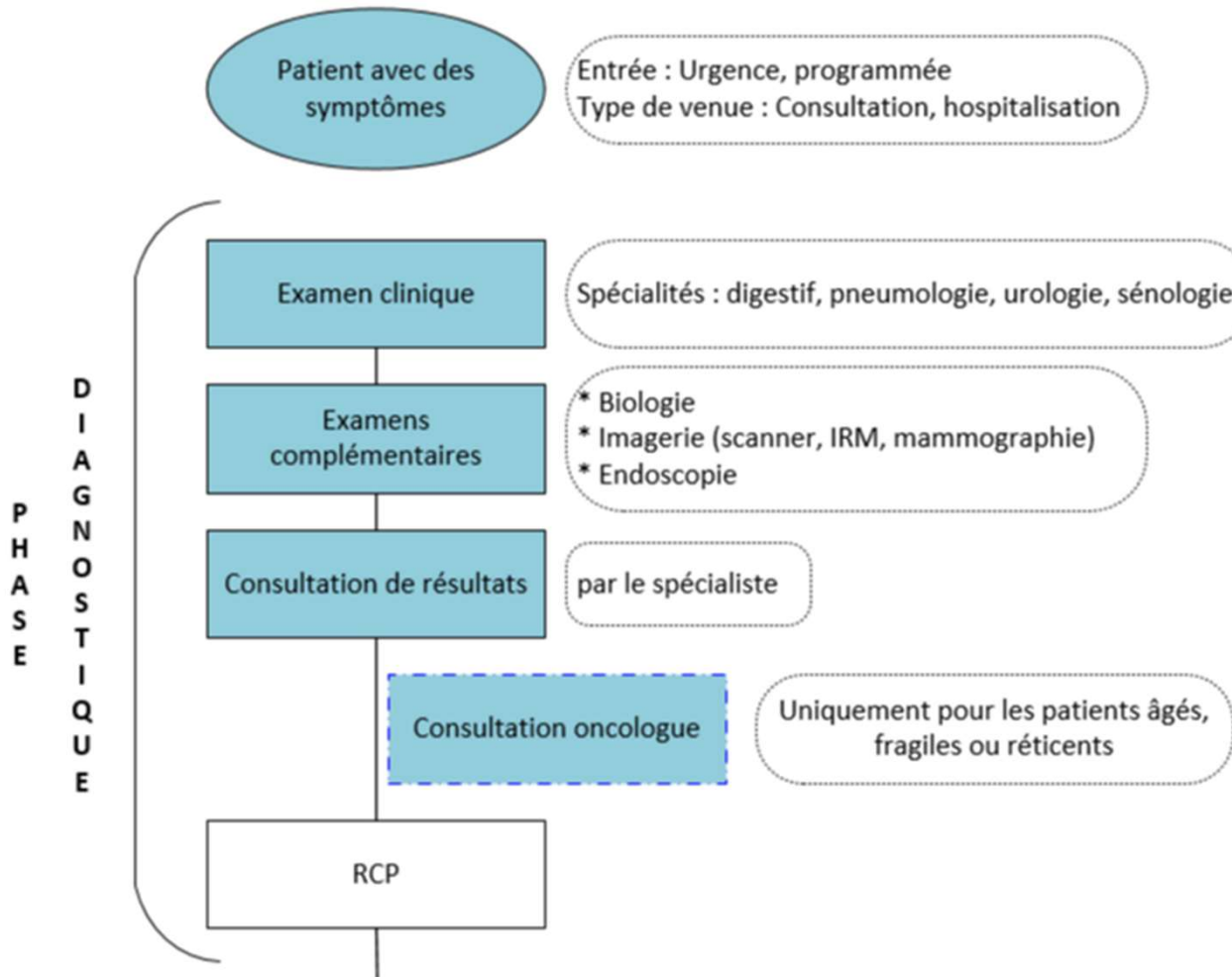

# LE PARCOURS PATIENT EN COLLABORATION AVEC LE CHU ET LE CEM

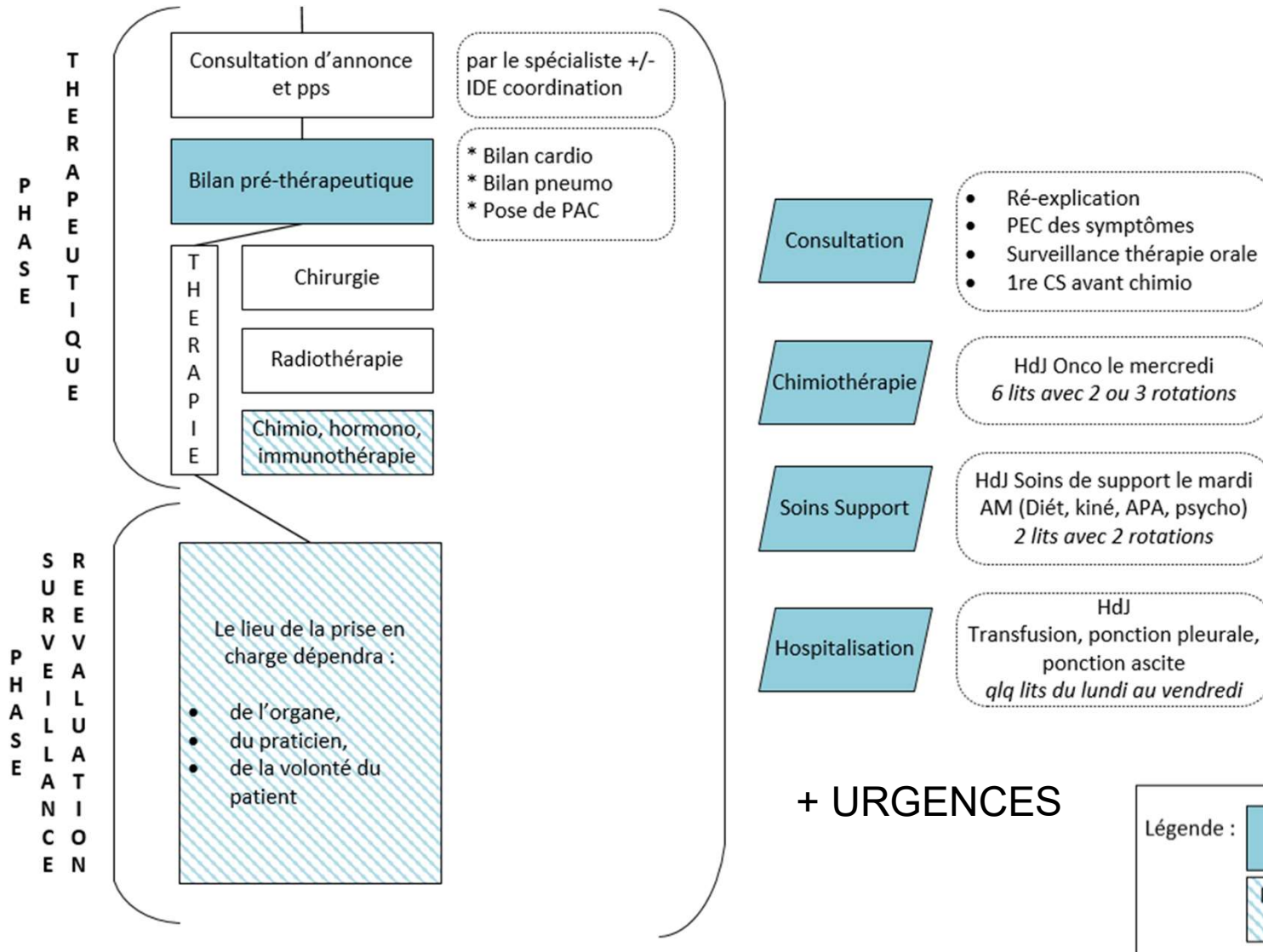



## Déroulement de la chimiothérapie à Redon



**PATIENT SUIVI HORS CHIRC, CEM OU CHU DE RENNES**

Prendre contact avec le médecin référent et privilégier le transfert du patient dans la structure de référence

**PATIENT SUIVI AU CHU DE RENNES**

**Pour les pathologies digestives :**

Joindre l'infirmière de coordination territoriale en cancérologie digestive :

**Mme Morgane CHEVALIER-LEFAIRE**  
02 99 28 91 87  
[Morgane.CHEVALIER-LEFAIRE@chu-rennes.fr](mailto:Morgane.CHEVALIER-LEFAIRE@chu-rennes.fr)

En cas d'absence de l'IDEC, joindre le secrétariat d'oncologie digestive :  
**02 99 28 43 47**  
[secretariatoncologia@chu-rennes.fr](mailto:secretariatoncologia@chu-rennes.fr)

Si avis urgent, joindre le médecin de permanence au **02 99 28 41 30** qui contactera l'oncologue référent

**Pour les pathologies pneumologiques :**

Joindre l'infirmière de coordination territoriale en cancérologie pneumologique :

**Mme Laure MOAN**  
02 99 28 99 97 ou 06 13 74 61 55  
[Laure.MOAN@chu-rennes.fr](mailto:Laure.MOAN@chu-rennes.fr)

Si avis urgent, joindre le médecin d'avis au **02 99 28 97 72** ou le secrétariat au **02 99 28 37 38**

**PATIENT SUIVI AU CENTRE EUGÈNE MARQUIS (CEM)**

Récupérer les derniers courriers au secrétariat du médecin référent :  
**02 99 25 30 00**

Dans la journée, avis oncologie au CHIRC :

- **Dr Célla BÉCUWE** (oncologue) : **02 99 71 79 34** et demande interne (Sillage)
- **Mireille ALEXANDRE** (IDE coordinatrice en oncologie) : **02 99 71 77 17**

Si avis urgent dans la journée :  
**02 99 25 31 58** (CEM)

Si avis après 18h ou weekend :  
**02 99 25 31 88** (IDE du service d'hospitalisation continue du CEM)

*Ne pas hésiter à appeler l'oncologue référent afin d'avoir son avis*

**PATIENT NON SUIVI** (mais présentant une pathologie cancéreuse)

Privilégier l'avis d'un spécialiste d'organe pour un bilan diagnostique

Dans la journée, avis oncologie au CHIRC :

- **Dr Célla BÉCUWE** (oncologue) : **02 99 71 79 34** et demande interne (Sillage)
- **Mireille ALEXANDRE** (IDE coordinatrice en oncologie) : **02 99 71 77 17**

Si avis urgent dans la journée :  
**02 99 25 31 58** (CEM)

Si avis après 18h ou weekend :  
**02 99 25 31 88** (IDE du service d'hospitalisation continue du CEM)

Lorsqu'un patient arrive aux urgences et est suivi pour un cancer : identifier son **CENTRE DE RÉFÉRENCE +++**

**Centre Eugène Marquis**

Pathologies digestives, gynécologique, cutanées, ORL, sénologie, parties molles...

**CHU de Rennes**

Pathologies pneumologiques, digestives, hématologie...

**Autres**

Vannes (CHBA, clinique Océane...), Nantes (Centre Gauducheau...), autres...

**Pas de suivi**

Diagnostic probable, pas encore de prise en charge

Le CHIRC a des **collaborations en oncologie** validées par des conventions avec



le **Centre Eugène Marquis**



et le **CHU de Rennes (GHT)**

**Mes notes :**

.....

.....

.....

.....

.....

.....

.....

.....

.....

.....

**Centre hospitalier intercommunal de Redon-Carentoir**

8 avenue Étienne Gascon,  
CS 90262  
35600 Redon Cedex

Tél. **02 99 71 71 71**  
[secretariat.direction@ch-redon.fr](mailto:secretariat.direction@ch-redon.fr)

[www.ch-redon-carentoir.fr](http://www.ch-redon-carentoir.fr)

Identification et organisation de la

**PRISE EN CHARGE AUX URGENCES**

d'un patient en **ONCOLOGIE**



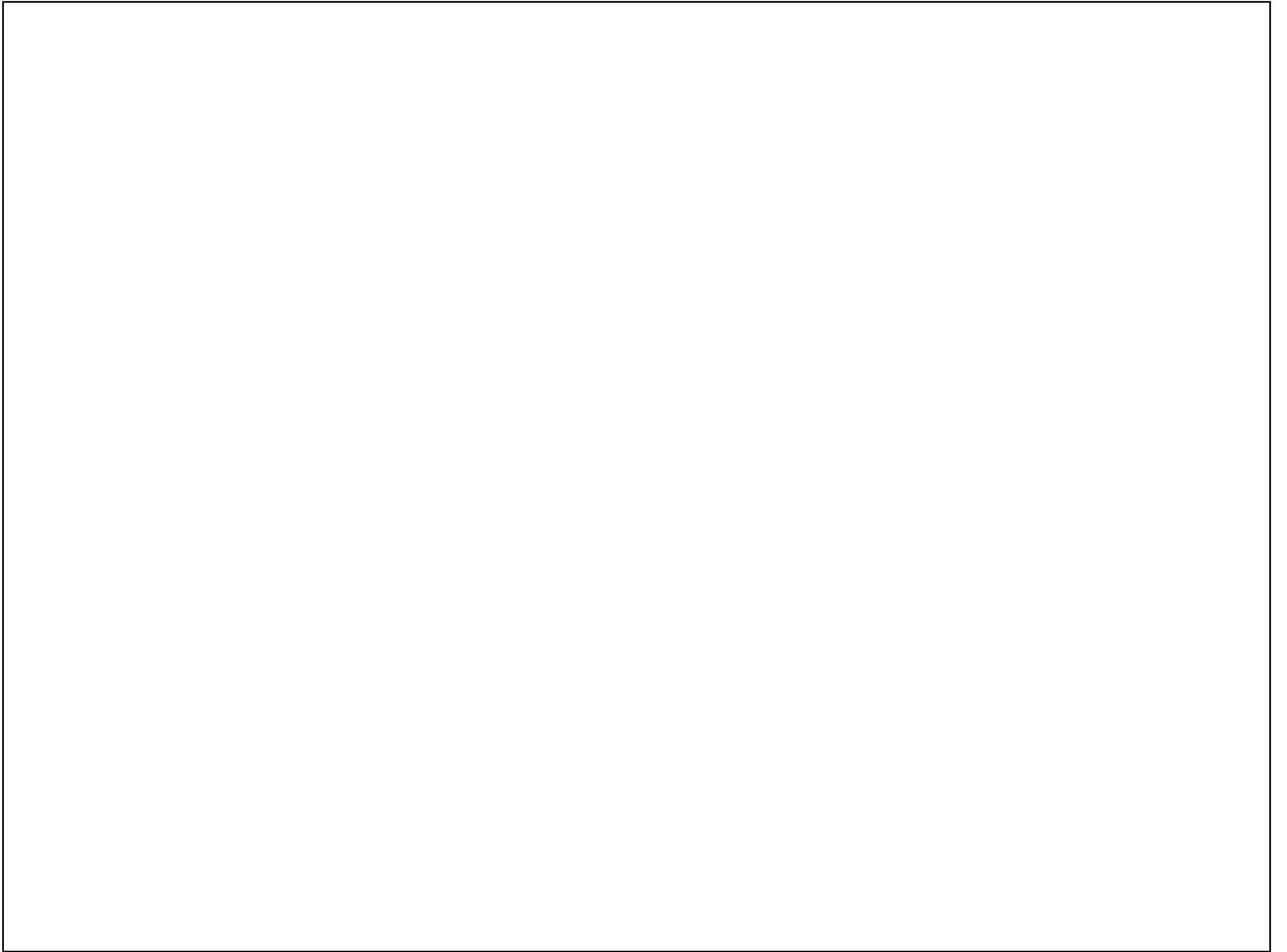

# Parcours spécifiques

# LE PARCOURS PATIENT

## Zoom sur les particularités du **digestif**

Temps partagé avec le CHU :  
1 ETP médecin digestif au CHIRC

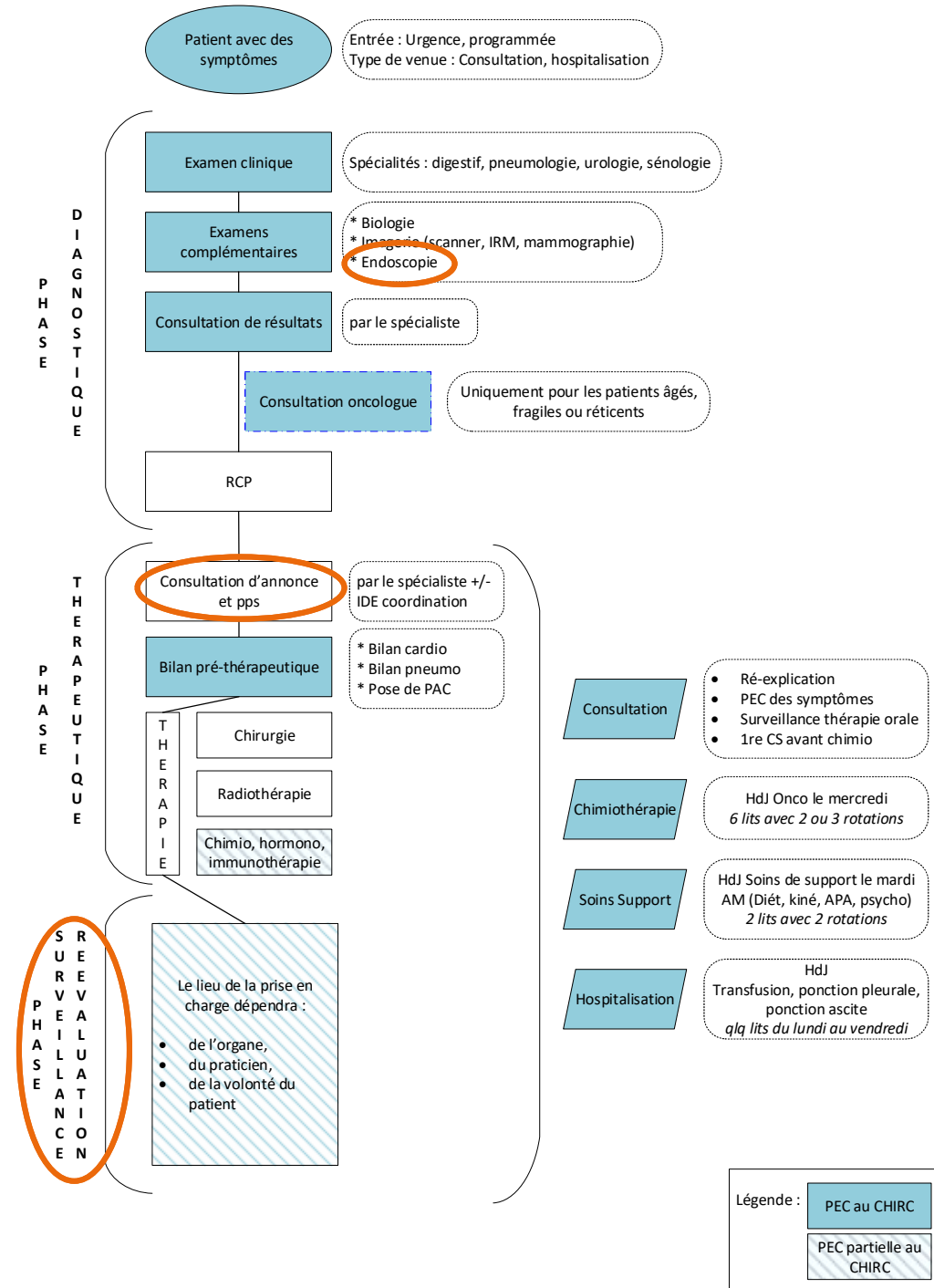

# LE PARCOURS PATIENT

## Zoom sur les particularités de la pneumologie

Temps partagé avec le CHU :  
50% pneumologue au CHIRC

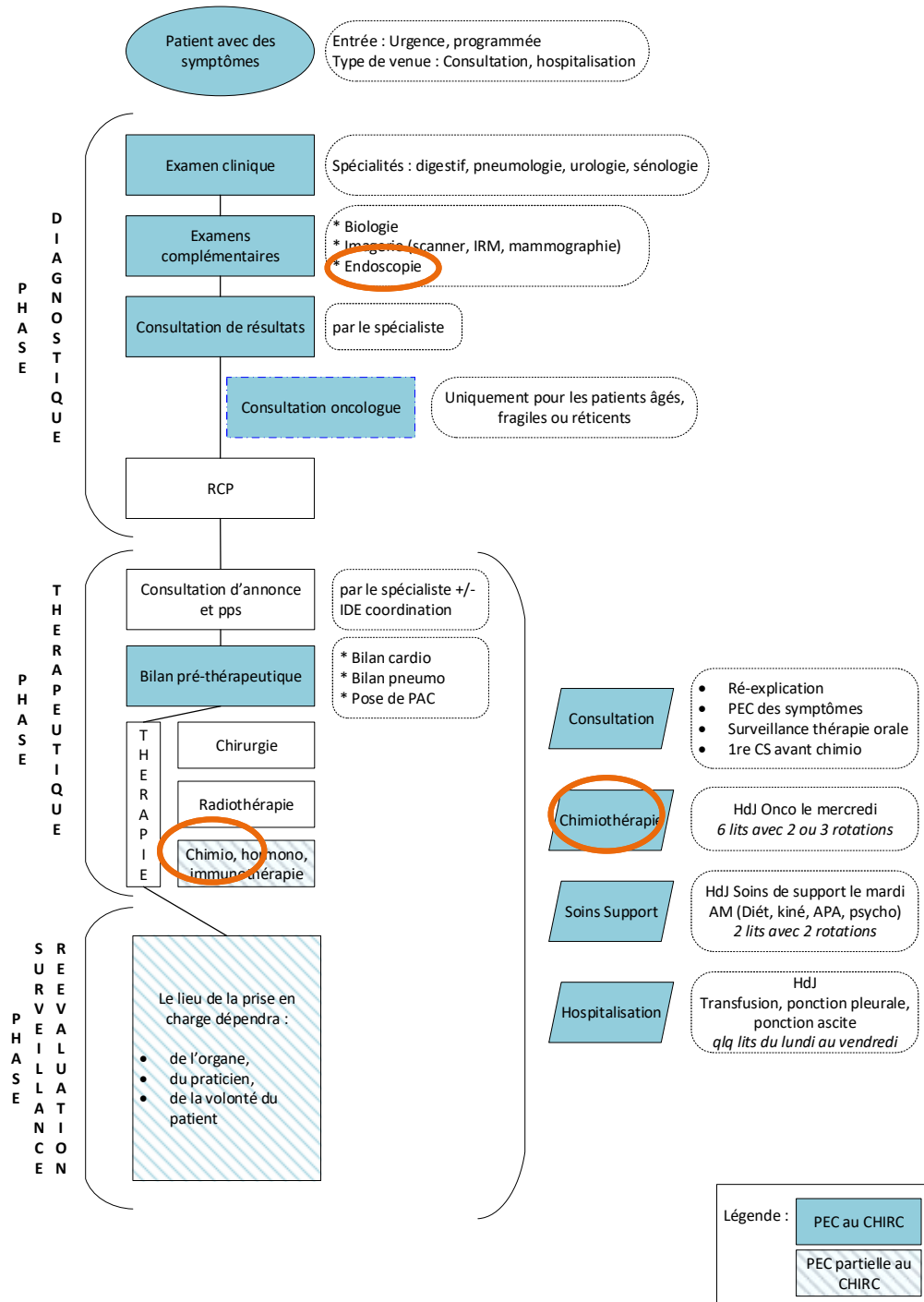

# LE PARCOURS PATIENT

## Zoom sur les particularités de l'urologie

Temps partagé avec le CHU :  
2 jours / semaine médecin urologue au CHIRC

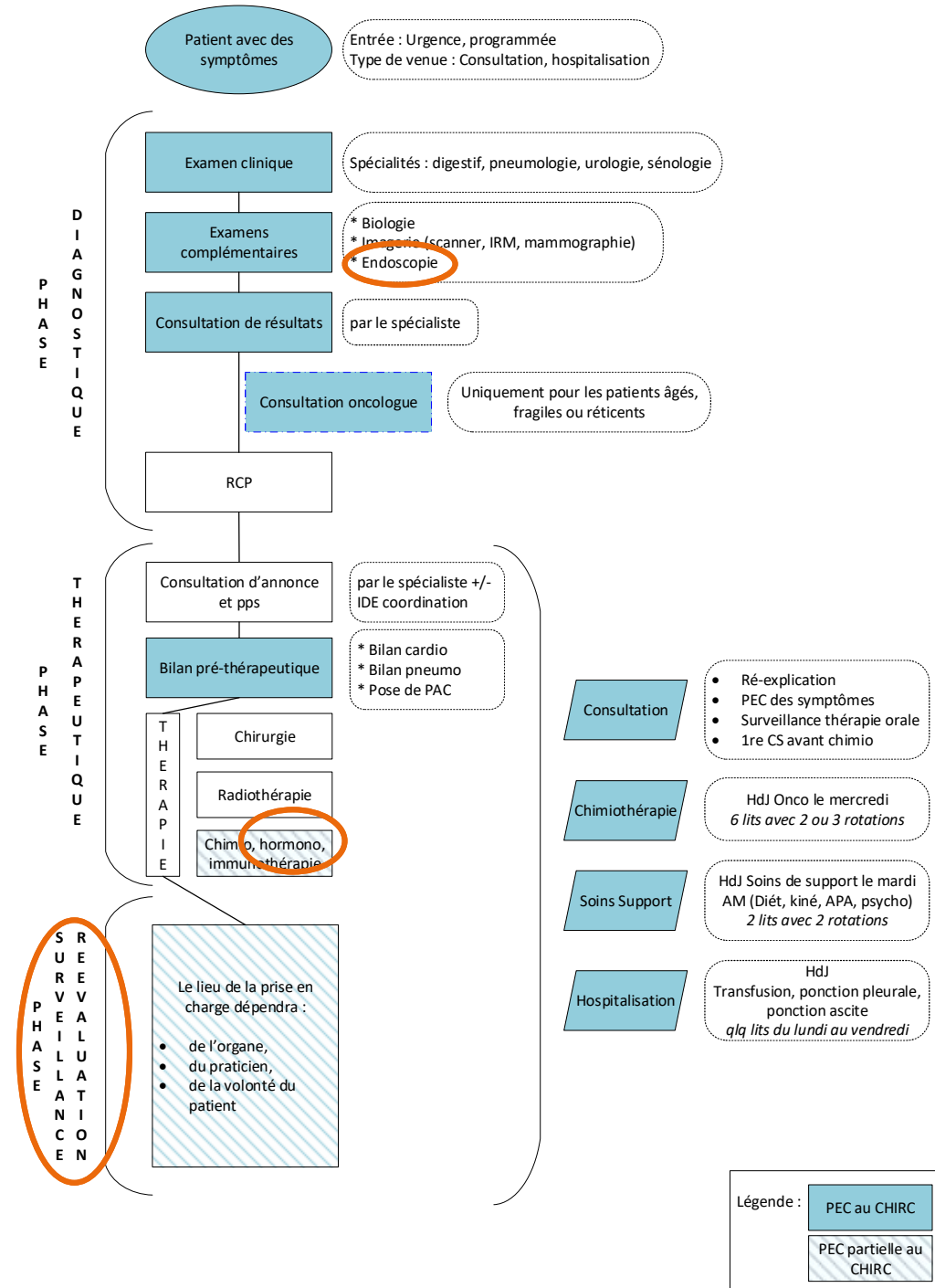

# LE PARCOURS PATIENT

## Zoom sur les particularités de la sénologie

Temps partagé avec le CHU :  
0,5 jour tous les 15 jours  
médecin au CHIRC

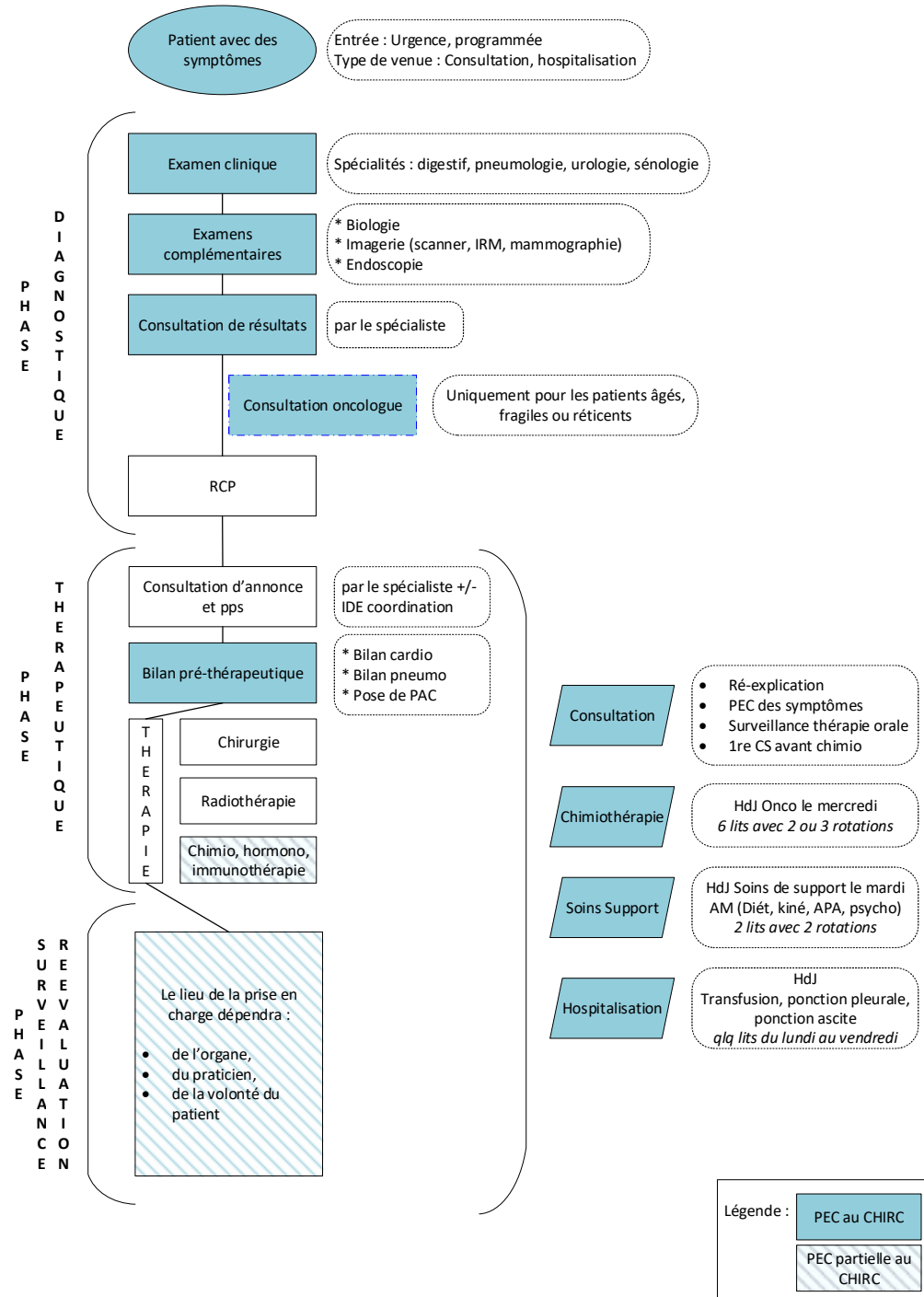



# ECHANGES

## LE BILAN DE CES PARCOURS

### Les réussites

- Prise en soins de patients vulnérables/confiance
- Interlocuteurs réactifs
- Diversification des prises en charge
- Soins de support et bien être/don

### Les difficultés

- Ressource médicale spécialiste/diagnostique
- Multiplicité des centres référents/géographie
- Échange d'informations en temps réel/coordination
- Savoir s'adapter à la diversité de demandes

- Communiquer
- Faciliter l'adressage des patients
- Faciliter les parcours spécifiques
- Réduire les délais
- Anticiper/éviter des passages aux urgences

# MERCI

**Soyez comme les canards:**

En surface

**AYEZ L'AIR CALME ET POSÉ**



Sous la surface

**PÉDALEZ COMME UN FOU**